中津人物年表（医学・蘭学関係）

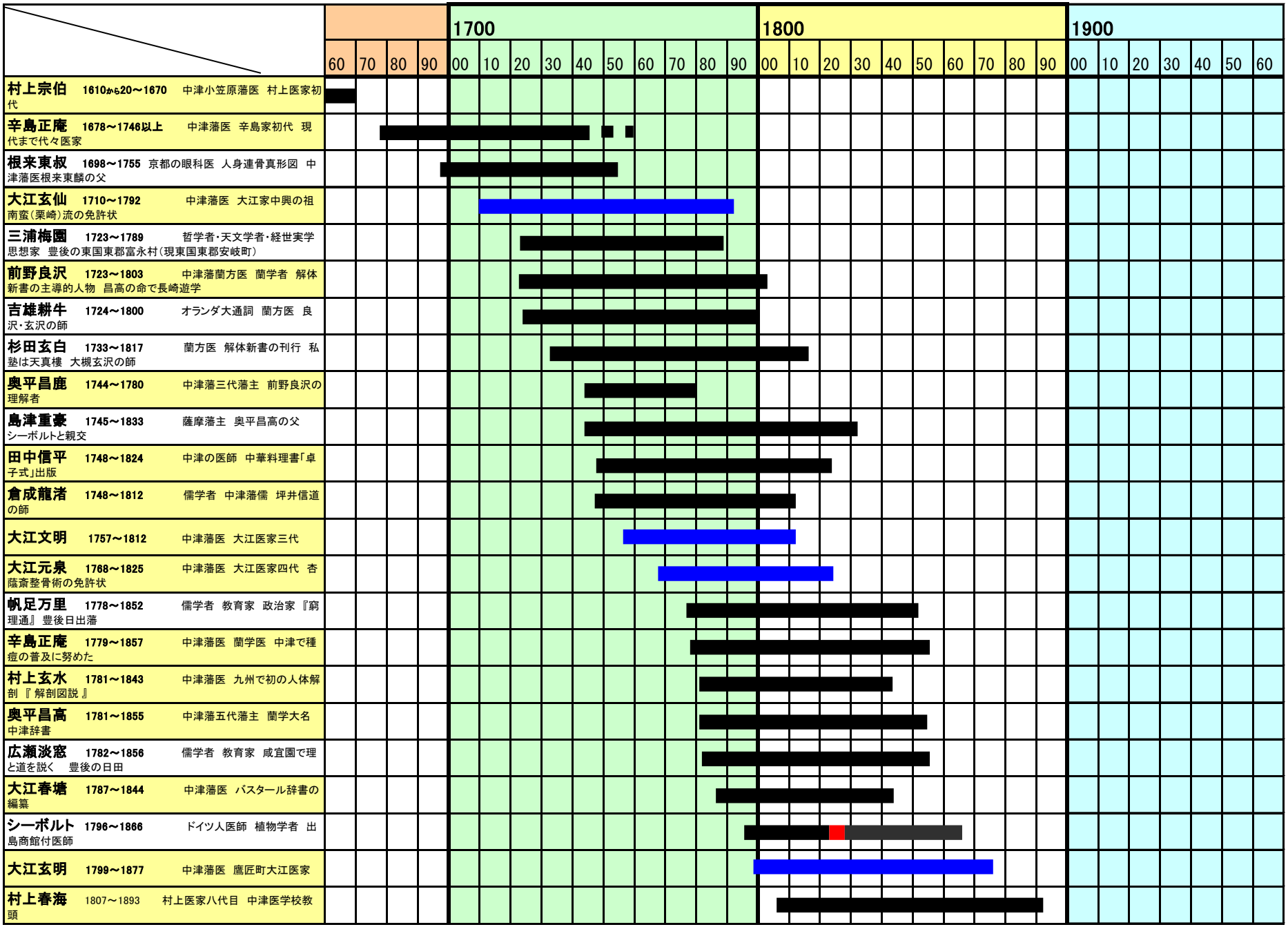
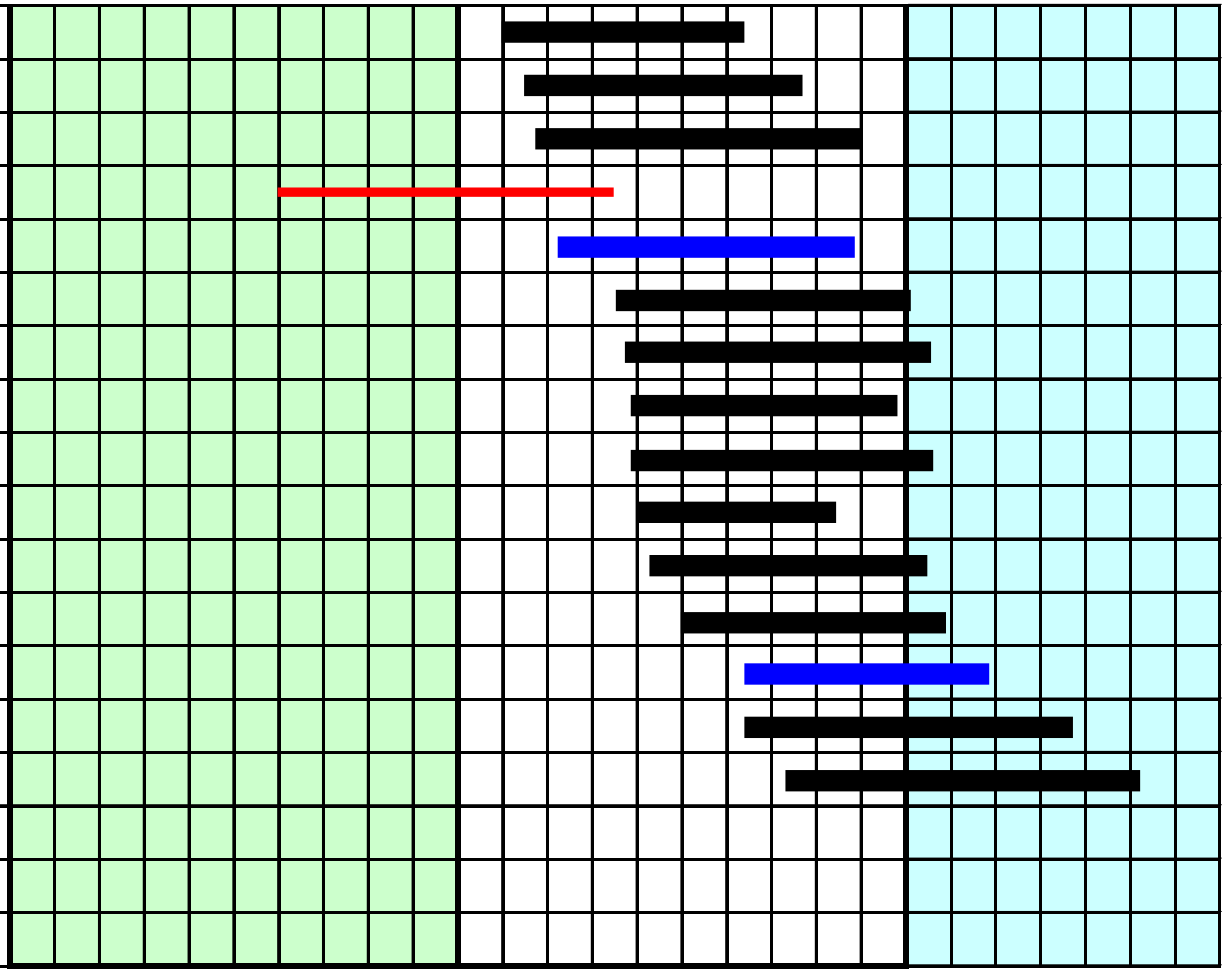
緒方洪庵 は適々斎塾	**1810～1863**	蘭方医　蘭学者　大阪の私塾
藤本箭山 腑分けに参加	**1815～1878**	万里、洪庵に学ぶ　種痘を行う
村上姑南 国町	**1818～1890**	儒学者　医家　種痘を行う　山
華岡青洲 癌摘出術　紀伊国平山	**1760～1835**	華岡流外科　全身麻酔による乳
大江雲澤 医学校長	**1822～1899**	中津藩医　華岡流外科医　中津
福沢諭吉	**1835～1901**	中津藩士　慶応義塾創立者
戸早春村 ぶ	**1837～1906**	医師　詩家　大江雲澤の塾で学
田代基徳 軍医監同軍医学校長	**1839～1898**	外科医　西洋医学所塾頭　陸軍
村上田長 田舎新聞創刊	**1839～1906**	村上医家九代　医師　教育者
藤野玄洋 分医学校建白書	**1840～1887**	医師　中津医学校の病院長　大
小幡篤次郎 三郎と『英文熟語集』	**1842～1905**	慶応義塾塾長　英文学者　英
小幡英之助 一号	**1850～1909**	明治時代の歯科医　歯科医第
大江億司 の士と称される　大正8年県会議員	**1864～1919**	医師　政治家　父雲澤同様仁術
田代義徳 外科の父	**1864～1938**	東大初代整形外科学　日本整形
田原　淳	**1873～1952**	病理学者　田原結節の発見者